

VERBALE DELLA COMMISSIONE ESAMINATRICE DEL CONCORSO PUBBLICO, PER TITOLI ED ESAMI, PER LA COPERTURA A TEMPO INDETERMINATO DI N. 2 POSTI DI COLLABORATORE PROFESSIONALE SANITARIO – TECNICO SANITARIO DI LABORATORIO BIOMEDICO (Cat. D).

- PROVA SCRITTA E PRATICA -

Il giorno 7 giugno 2022 alle ore 8,30 presso la Sala Capacchione A e B del PO di Rho, si è riunita la Commissione esaminatrice del concorso pubblico, per titoli ed esami, per la copertura a tempo indeterminato di n. 2 posti di Collaboratore Professionale Sanitario –Tecnico Sanitario di Laboratorio Biomedico (cat. D) indetto con deliberazione n. 21/2022/DG del 20.01.2022.

La Commissione Esaminatrice, nominata con determinazione del Direttore UOC Amministrazione e Sviluppo del Personale n. 404/2022/DD del 10.05.2022, risulta così composta:

Presidente:

John TREMAMONDO

Direttore Direzione Assistenziale delle Professioni Sanitarie e Sociali (D.A.P.S.S.) ASST Rhodense;

Componenti:

Enrico FORNARA

Collaboratore Professionale Sanitario Tecnico Sanitario di Laboratorio Biomedico (Cat. D) ASST Rhodense Titolare;

Maria Celeste SCOTTI

Collaboratore professionale Sanitario Tecnico Sanitario di Laboratorio Biomedico Senior (Cat. DS) ASST Rhodense Titolare;

Segretario:

Silvia Anna DELL'ORTO

Assistente Amministrativo (Cat. C)
U.O.C. Amministrazione e Sviluppo del Personale.

Il Presidente, accertato che tutti i membri della Commissione sono presenti, dichiara aperta la seduta.

La Commissione prende atto che:

- ✓ con deliberazione n. 21/2022/DG del 20.01.2022 si è disposto di emettere bando di concorso pubblico per titoli ed esami per la copertura a tempo indeterminato di n. 2 posti di Collaboratore Professionale Sanitario – Tecnico Sanitario di Laboratorio Biomedico (cat. D).
- ✓ che il bando di concorso è stato pubblicato nel Bollettino Ufficiale della Regione Lombardia - Serie Avvisi e Concorsi n. 5 del 2.2.2022 e, per estratto, nella Gazzetta Ufficiale della Repubblica Italiana - n. 19 del 8.03.2022
- ✓ che il bando di concorso sopraccitato prevedeva come termine per la presentazione delle domande il giorno 7 aprile 2022;
- ✓ che con Determinazione n. 404/2022/DD del Direttore UOC Amministrazione e Sviluppo del Personale si è provveduto all'ammissione dei candidati e alla nomina della commissione esaminatrice del concorso pubblico in oggetto;
- ✓ in data 9.05.2022, mediante apposito avviso pubblicato sul sito internet aziendale, sono state rese note le date di espletamento delle prove concorsuali:

Pagina 1 di 39

prova scritta e pratica: 7 giugno 2022

prova orale: 16 giugno 2022;

- ✓ in data odierna si svolgeranno pertanto le prove scritta e pratica e si procederà alla valutazione dei titoli di tutti i candidati presenti, pervenendo alla stesura delle schede di valutazione;
- ✓ La Commissione prende pertanto atto che sono stati ammessi i seguenti candidati:

1. ALBERTI	MARTINA
2. ARNESE	ELEONORA
3. BAGNATI	GIUSEPPINA
4. BATTARINO	DANIELA
5. BIN	MARTA
6. CALCATERRA	MADDALENA
7. CALLIGARO	ANDREA
8. CAPPELLO	VERONICA
9. CARISTO	STFANO LORENZO
10. CIOTTI	MAURIZIO
11. CIPRANDI	PAOLO
12. COZZOLI	MARCO
13. COSI	GIORGIA
14. CRIVELLI	ALBERTO
15. DATI	BARBARA
16. DI CASOLA	IRENE
17. DI VAIO	DAMIANO
18. DI LIVIO	VIRGINIA
19. ESPOSITO	CIRO
20. FALZONE	GIULIA
21. FERRARI	MANUEL
22. GIAZZON	ALESSIO GIOVANNI
23. GIGANTE	ELENA
24. GRIMALDI	PASQUALE
25. KAMI	MELISA
26. LEPORE	LUCA
27. MALLEMACE	ANNUNZIATA
28. MICALI	ARIANNA
29. MINORA	MABEL
30. PAIOLA	EMANUELA
31. PARIS	DANIELE
32. PIETROPAOLO	VERONICA DARIA
33. PIOGGIA	CRISTINA
34. RATINI	SIMONA
35. RE GARBAGNATI	CHIARA
36. REDAELLI	LARA
37. RIPAMONTI	LISA
38. SARNATARO	GUIDO
39. SCARASCIA	LUIGI
40. SGRAZZUTTI	GIADA
41. TINTI	DANIELA
42. VERDE	VITTORIA.

I componenti, presa visione dell'elenco dei partecipanti, formalizzano - con la sottoscrizione del presente verbale - che non ricorrono le situazioni di incompatibilità tra essi ed i concorrenti disciplinate agli artt. 51 e 52 del codice di procedura civile in quanto applicabili nonché l'inesistenza da parte dei predetti membri della commissione di motivi di incompatibilità e ricusazione e delle cause ostative di cui agli artt. 35, comma 3, e 35 bis del D.Lgs. n. 165/2001, nel testo vigente e di non trovarsi in altre condizioni di incompatibilità o in situazioni



che potrebbero compromettere l'imparzialità del suo giudizio, a tutela del buon andamento e della trasparenza della procedura selettiva.

La Commissione decide, in data odierna, di procedere secondo l'ordine seguente:

1. presa d'atto del punteggio complessivo a disposizione della Commissione e dei criteri di ripartizione del punteggio stesso tra titoli e prove d'esame; determinazione dei criteri di massima da seguire nella valutazione particolare dei titoli e nelle singole prove d'esame, in conformità a quanto disposto dagli artt. 11 e seguenti del D.P.R. 27 marzo 2001 n. 220.
2. Identificazione dei candidati;
3. appello nominale dei concorrenti presentatisi;
4. espletamento della prova scritta;
5. valutazione titoli dei candidati presenti;
6. valutazione della prova scritta e ammissione alla prova pratica dei candidati che abbiano ottenuto la valutazione di sufficienza (21/30);
7. espletamento della prova pratica;
8. valutazione della prova pratica e ammissione alla prova orale dei candidati che abbiano ottenuto la valutazione di sufficienza (14/20);
9. chiusura della seduta e aggiornamento dei lavori al giorno di espletamento della prova orale.

Ai sensi dell'art. 8 D.P.R. 27 marzo 2001 n. 220, la Commissione dispone complessivamente di 100 punti così ripartiti:

30 punti per i titoli
70 punti per le prove d'esame.

I punti per le prove d'esame sono così ripartiti:

30 punti per la prova scritta
20 punti per la prova pratica
20 punti per la prova orale

I punti per la valutazione dei titoli sono così ripartiti:

15 punti per titoli di carriera
4 punti per titoli accademici di studio
4 punti per pubblicazioni e titoli scientifici
7 punti per curriculum formativo e professionale

La valutazione dei titoli sarà effettuata secondo i seguenti criteri:

TITOLI DI CARRIERA

PUNTI 15

da attribuire nel seguente modo:

servizi prestati presso le unità sanitarie locali, le aziende ospedaliere, gli Enti di cui agli artt. 21 e 22 del D.P.R. n. 220/2001 e presso altre Pubbliche Amministrazioni:

- nel profilo professionale a concorso o in qualifiche corrispondenti, punti 1,200 per anno – valutata categoria D dall'1.09.2001;
- nel corrispondente profilo della categoria inferiore o in qualifiche corrispondenti, punti 0,600 per anno.

La valutazione dei servizi e titoli equipollenti ed equiparabili verrà effettuata ai sensi degli artt. 20, 21, e 22 del D.P.R. 27 Marzo 2001 n. 220.

In conformità ai principi stabiliti dall'art. 11 del D.P.R. 27.3.2001 n. 220, la Commissione determina i seguenti criteri generali per la valutazione dei titoli di carriera:

- i certificati, per essere oggetto di valutazione, devono essere rilasciati dal legale rappresentante dell'Ente o dall'Autorità a ciò competente;
- i servizi saranno valutati fino alla data di rilascio del relativo certificato;
- le frazioni di anno saranno valutate in ragione mensile, considerando, come mese intero, periodi continuativi di giorni trenta o frazioni superiori a quindici giorni;
- i periodi di servizio omogeneo sono cumulabili;

Pagina 3 di 39

- i periodi di servizio prestati a tempo parziale sono valutati proporzionalmente all'orario di lavoro previsto dal Contratto collettivo nazionale di lavoro;
- per i periodi di servizio non specificatamente determinati, le annate saranno calcolate dal 31 dicembre del primo anno al primo gennaio dell'ultimo anno, mentre le mensilità saranno calcolate dall'ultimo giorno del primo mese al primo giorno dell'ultimo mese;
- non saranno valutati attestati laudativi;
- non saranno valutati titoli presentati successivamente al termine utile per la presentazione delle domande.

TITOLI ACCADEMICI E DI STUDIO

PUNTI 4

I titoli accademici e di studio sono valutati tenuto conto dell'attinenza dei titoli posseduti con il profilo professionale da conferire.

La Commissione dispone altresì di attribuire:

- punti 1,000 per il possesso di Diploma di Laurea, in aggiunta al requisito di ammissione, attinente al profilo a bando;
- punti 0,100 per il possesso di Master Universitario di I Livello attinente al profilo a bando;
- punti 0,200 per il possesso di Master Universitario di II Livello attinente al profilo a bando;

PUBBLICAZIONI E TITOLI SCIENTIFICI

PUNTI 4

Per la valutazione delle pubblicazioni e dei titoli scientifici saranno applicati i criteri previsti dall'art. 11 del D.P.R. 27 Marzo 2001, n. 220.

In particolare, la valutazione delle pubblicazioni deve essere adeguatamente motivata, in relazione alla originalità della produzione scientifica, all'importanza della rivista, alla continuità ed ai contenuti dei singoli lavori, al grado di attinenza dei lavori stessi con la posizione funzionale da conferire, all'eventuale collaborazione di più autori.

Inoltre la Commissione deve tenere conto, ai fini di una corretta valutazione:

- della data di pubblicazione dei lavori in relazione all'eventuale conseguimento di titoli accademici già valutati in altra categoria di punteggi;
- del fatto che le pubblicazioni contengano mere esposizioni di dati e casistiche, non adeguatamente avvalorate ed interpretate, ovvero abbiano contenuto solamente compilativo e divulgativo, ovvero ancora costituiscano monografie di alta originalità.

Saranno valutate esclusivamente le pubblicazioni edite a stampa e prodotte in originale o copia autenticata, ai sensi di legge.

CURRICULUM FORMATIVO E PROFESSIONALE

PUNTI 7

Per la valutazione del curriculum formativo e professionale viene richiamato l'art. 11 del citato D.P.R. n. 220, e pertanto saranno valutate le attività professionali e di studio formalmente documentate, non riferibili a titoli già valutati nelle precedenti categorie, idonee ad evidenziare, ulteriormente, il livello di qualificazione professionale acquisito nell'arco dell'intera carriera e specifiche rispetto alla posizione funzionale da conferire, nonché agli incarichi di insegnamento conferiti da Enti Pubblici. In tale categoria rientrano anche i corsi di formazione e aggiornamento professionale qualificati con riferimento alla durata e alla previsione di esame finale.

Saranno valutate esclusivamente le attività professionali e di studio prodotte in originale o copia autenticata, ai sensi di legge.

Per quanto non previsto si richiamano integralmente le norme di cui al D.P.R. 27.3.2001, n. 220.

La Commissione precisa che verranno, in particolare, attribuiti i seguenti punteggi:

- punti 0,010 per ogni attestato di partecipazione a corso aggiornamento, convegno, etc. attinente alla qualifica, prodotto dal candidato, in qualità di partecipante/uditore;
- punti 0,020 per ogni attestato di partecipazione a corso aggiornamento, convegno, etc., prodotto dal candidato, in qualità di docente;
- punti 0,020 per ogni attestato di partecipazione a corso aggiornamento, convegno, etc. con riconoscimento di ECM o esame finale;
- punti 0,020 Corso di Perfezionamento attinente al profilo messo a bando;
- l'attività resa quale tirocinio, stage e volontariato non sarà valutata;

- i servizi prestati quale tecnico sanitario di laboratorio biomedico con rapporto di lavoro libero professionale con impegnativa oraria a tempo pieno, prestata presso Aziende del Servizio Sanitario Nazionale o Private convenzionate/ accreditate saranno valutati p. 0,300/anno;
- i servizi prestati quale tecnico sanitario di laboratorio biomedico, con qualsiasi tipologia di rapporto di lavoro, presso centri privati saranno valutati p. 0,150/anno se reso a tempo pieno;
- borsa di studio attinente al profilo messo a bando punti 0,300/anno se reso a tempo pieno
- Servizio civile volontario n.v.
- attestati di partecipazione a corsi aggiornamento, convegni non attinenti al concorso messo a bando n.v.

La Commissione, decide inoltre che per i servizi:

- in qualità di dipendente, sia di strutture pubbliche che private, carenti dell'impegnativa oraria, il relativo periodo non sarà oggetto di valutazione;
- in qualifiche diverse da quella messa a concorso non saranno considerati;
- non specificatamente determinati, le annate saranno calcolate dal 31 dicembre del primo anno al primo gennaio dell'ultimo anno, mentre le mensilità saranno calcolate dall'ultimo giorno del primo mese al primo giorno dell'ultimo mese;

La Commissione prende atto che le prove d'esame relative al presente concorso, quali risultano dall'art. 37 del D.P.R. n. 220/2001, sono le seguenti:

Prova scritta:

esecuzione di un tema o quesiti a risposta sintetica o scelta multipla attinenti alla qualificazione professionale richiesta.

Prova pratica: esecuzione di tecniche specifiche connesse alla qualificazione professionale richiesta ovvero predisposizione di atti connessi alla qualificazione professionale richiesta ovvero quesiti a risposta sintetica o scelta multipla attinenti alla qualificazione professionale richiesta.

Prova orale: sulle materie di cui alle precedenti prove e conoscenza, almeno a livello iniziale, della lingua inglese.

Il superamento della prova scritta è subordinato al raggiungimento di una valutazione di sufficienza espressa in termini numerici di almeno 21/30.

Il superamento della prova pratica è subordinato al raggiungimento di una valutazione di sufficienza espressa in termini numerici di almeno 14/20.

L'ammissione alla prova orale è subordinata al raggiungimento nella prova pratica del punteggio minimo previsto.

Sarà escluso dalla graduatoria degli idonei il candidato che non abbia conseguito la sufficienza in ciascuna delle prove d'esame.

La Commissione prende atto che ai candidati è stata conformemente notificata la data delle prove a mezzo di apposito avviso pubblicato sul sito internet aziendale.

Ai sensi dell'art. 12 del D.P.R. n. 220/2001, la Commissione predispone 3 questionari composti da 30 domande ciascuno (**VEDI ALLEGATI 1 – 2 – 3**) che vengono progressivamente registrati con i numeri dall' 1 al 3 (prova 1 – prova 2 – prova 3) ed inseriti in tre buste suggellate e firmate esteriormente sui lembi di chiusura dai componenti della Commissione e dal Segretario.

La Commissione stabilisce che per lo svolgimento della prova scritta i candidati avranno a disposizione 45 minuti.

Essendo le ore 8.30 si procede al riconoscimento dei candidati.

Risultano presenti:

- | | | |
|----|------------|----------------|
| 1. | BIN | MARTA |
| 2. | CALCATERRA | MADDALENA |
| 3. | CARISTO | STFANO LORENZO |
| 4. | CIOTTI | MAURIZIO |
| 5. | CIPRANDI | PAOLO |

6.	COZZOLI	MARCO
7.	COSI	GIORGIA
8.	CRIVELLI	ALBERTO
9.	DATI	BARBARA
10.	DI CASOLA	IRENE
11.	ESPOSITO	CIRO
12.	FALZONE	GIULIA
13.	FERRARI	MANUEL
14.	GIAZZON	ALESSIO GIOVANNI
15.	GIGANTE	ELENA
16.	KAMI	MELISA
17.	MICALI	ARIANNA
18.	MINORA	MABEL
19.	PAIOLA	EMANUELA
20.	PARIS	DANIELE
21.	PIETROPAOLO	VERONICA DARIA
22.	PIOGGIA	CRISTIANA
23.	RATINI	SIMONA
24.	RE GARBAGNATI	CHIARA
25.	REDAELLI	LARA
26.	SGRAZZUTTI	GIADA
27.	TINTI	DANIELA

Risultano assenti e pertanto considerati rinunciatari alla procedura concorsuale di cui trattasi i candidati di seguito elencati:

1.	ALBERTI	MARTINA
2.	ARNESE	ELEONORA
3.	BAGNATI	GIUSEPPINA
4.	BATTARINO	DANIELA
5.	CALLIGARO	ANDREA
6.	CAPPELLO	VERONICA
7.	DI VAIO	DAMIANO
8.	DI LIVIO	VIRGINIA
9.	GRIMALDI	PASQUALE
10.	LEPORE	LUCA
11.	MALLEMACE	ANNUNZIATA
12.	RIPAMONTI	LISA
13.	SARNATARO	GUIDO
14.	SCARASCIA	LUIGI
15.	VERDE	VITTORIA.

I candidati accedono quindi alla sala d'esame e sono collocati in modo che non possano comunicare tra loro.

Alle ore 8.45 il Presidente della Commissione impartisce ai candidati le istruzioni relative alla prova scritta.

In particolare impartisce le opportune disposizioni ed istruzioni circa le modalità di svolgimento delle prova, in conformità a quanto previsto ai commi 3 e 6 dall'art. 12 del D.P.R. n. 220/2001; provvede inoltre ad avvisare i candidati che:

- i questionari nonché le buste non dovranno riportare alcun segno che ne consenta il riconoscimento, pena l'annullamento della prova del candidato e relativa sua esclusione dalla procedura concorsuale;
- ad ogni risposta corretta viene attribuito il punteggio di 1 (uno);
- ad ogni risposta errata viene attribuito il punteggio di 0 (zero);
- la mancata risposta alla domanda equivale a risposta errata;
- nel caso di errore è consentita la correzione della risposta apponendo di fianco alla lettera corrispondente un "NO": in tal caso la risposta verrà considerata corretta solo ove si evinca inequivocabilmente, dall'analisi dei segni grafici apposti dal candidato, quale sia la risposta scelta;
- il tempo a disposizione per lo svolgimento della prova è di 45 minuti;

- divieto di utilizzo del cellulare: i candidati sono stati invitati a spegnere gli apparecchi telefonici e a riporli in modo tale da non averli a portata di mano;
- divieto di consultazione di libri, testi o appunti;
- divieto di allontanarsi dalla sala sino al termine del tempo assegnato per lo svolgimento della prova.

Il Presidente della Commissione - dopo aver fatto constatare l'integrità della chiusura delle buste contenenti le prove oggetto dell'esame - invita i candidati a designare uno fra loro per sorteggiare una delle tre buste.

Alle ore 8.50 il Candidato Maurizio CIOTTI - carta di identità n. AU 1069402 rilasciata dal Comune di Bareggio - sorteggia la busta contenente il questionario n. 2 (vedi allegato n.2).

Alle ore 8.55 il Presidente consegna la busta contenente la prova estratta al segretario della Commissione che si allontana per fotocopiare l'elaborato.

Durante questo lasso di tempo tutti i candidati rimangono all'interno della sede di esame e vengono loro consegnati un supporto rigido una biro di colore nero, una busta piccola e un foglietto bianco, sul quale ciascun candidato dovrà indicare le proprie generalità. Tale foglietto, così compilato, va inserito nella busta piccola che viene sigillata a cura del candidato.

A ciascun candidato viene inoltre consegnata una busta grande che servirà per raccogliere sia il questionario sia la busta piccola contenente le generalità del candidato stesso.

Alle ore 9.00 il Segretario rientra nel locale d'esame con le copie del questionario estratto.

Alle ore 9.05 il Presidente, dopo che si è provveduto a distribuire il questionario estratto, comunica ai concorrenti che il tempo assegnato per lo svolgimento della prova è di 45 minuti

Essendo le ore 9.07 i candidati dovranno consegnare il proprio questionario alle ore 9.52.

Durante lo svolgimento della prova scritta sono sempre presenti nei locali d'esame i componenti della Commissione, il Segretario e personale dell'azienda addetto alla sorveglianza.

La Commissione dà atto che alle ore 9.52 tutti i candidati hanno consegnato il proprio questionario nel rispetto delle modalità prescritte.

La Commissione Esaminatrice decide a questo punto di procedere alla valutazione dei titoli e alla correzione degli elaborati.

Ultimata la valutazione dei titoli, la Commissione procede alla valutazione della prova scritta.

Il Presidente appone su ciascuna busta grande, man mano che si procede all'apertura della stessa, un numero progressivo che viene ripetuto su ciascun foglio del questionario e sulla busta piccola che vi è acclusa e che rimane chiusa. Tale numero è riprodotto su apposito elenco destinato alla registrazione del punteggio di ciascun questionario.

Al termine della lettura collegiale di tutti gli elaborati la Commissione procede all'attribuzione dei relativi punteggi - effettuata con voti palesi e all'unanimità.

Risulta quindi quanto segue:

elaborato n.	1	punti	24,000 su 30,000
elaborato n.	2	punti	30,000 su 30,000
elaborato n.	3	punti	22,000 su 30,000
elaborato n.	4	punti	29,000 su 30,000
elaborato n.	5	punti	25,000 su 30,000
elaborato n.	6	punti	27,000 su 30,000
elaborato n.	7	punti	26,000 su 30,000
elaborato n.	8	punti	30,000 su 30,000
elaborato n.	9	punti	30,000 su 30,000
elaborato n.	10	punti	26,000 su 30,000
elaborato n.	11	punti	29,000 su 30,000

elaborato n.	12	punti	27,000	su 30,000
elaborato n.	13	punti	21,000	su 30,000
elaborato n.	14	punti	28,000	su 30,000
elaborato n.	15	punti	28,000	su 30,000
elaborato n.	16	punti	21,000	su 30,000
elaborato n.	17	punti	28,000	su 30,000
elaborato n.	18	punti	26,000	su 30,000
elaborato n.	19	punti	24,000	su 30,000
elaborato n.	20	punti	26,000	su 30,000
elaborato n.	21	punti	30,000	su 30,000
elaborato n.	22	punti	27,000	su 30,000
elaborato n.	23	punti	23,000	su 30,000
elaborato n.	24	punti	29,000	su 30,000
elaborato n.	25	punti	28,000	su 30,000
elaborato n.	26	punti	22,000	su 30,000
elaborato n.	27	punti	24,000	su 30,000

A seguito delle suddette operazioni la Commissione accerta che gli elaborati, contraddistinti con il numero progressivo, appartengono ciascuno all'autore a fianco indicato:

elaborato n.	1	punti	24,000	su 30,000	autore	PARIS DANIELE
elaborato n.	2	punti	30,000	su 30,000	autore	PIOGGIA CRISTINA
elaborato n.	3	punti	22,000	su 30,000	autore	GIGANTE ELENA
elaborato n.	4	punti	29,000	su 30,000	autore	COSI GIORGIA
elaborato n.	5	punti	25,000	su 30,000	autore	BIN MARTA
elaborato n.	6	punti	27,000	su 30,000	autore	REDAELLI LARA
elaborato n.	7	punti	26,000	su 30,000	autore	CARISTO STEFANO LORENZO
elaborato n.	8	punti	30,000	su 30,000	autore	TINTI DANIELA
elaborato n.	9	punti	30,000	su 30,000	autore	FERRARI MANUEL
elaborato n.	10	punti	26,000	su 30,000	autore	RE GARBAGNATI CHIARA
elaborato n.	11	punti	29,000	su 30,000	autore	RATINI SIMONA
elaborato n.	12	punti	27,000	su 30,000	autore	MICALI ARIANNA
elaborato n.	13	punti	21,000	su 30,000	autore	PIETROPAOLO VERONICA DARIA
elaborato n.	14	punti	28,000	su 30,000	autore	GIAZZON ALESSIO GIOVANNI
elaborato n.	15	punti	28,000	su 30,000	autore	CRIVELLI ALBERTO
elaborato n.	16	punti	21,000	su 30,000	autore	DATI BARBARA
elaborato n.	17	punti	28,000	su 30,000	autore	DI CASOLA IRENE
elaborato n.	18	punti	26,000	su 30,000	autore	SGRAZZUTTI GIADA
elaborato n.	19	punti	24,000	su 30,000	autore	COZZOLI MARCO
elaborato n.	20	punti	26,000	su 30,000	autore	CIOTTI MAURIZIO
elaborato n.	21	punti	30,000	su 30,000	autore	FALZONE GIULIA
elaborato n.	22	punti	27,000	su 30,000	autore	MINORA MABEL
elaborato n.	23	punti	23,000	su 30,000	autore	CIPRANDI PAOLO
elaborato n.	24	punti	29,000	su 30,000	autore	PAIOLA EMANUELA
elaborato n.	25	punti	28,000	su 30,000	autore	KAMI MELISA
elaborato n.	26	punti	22,000	su 30,000	autore	ESPOSITO CIRO
elaborato n.	27	punti	24,000	su 30,000	autore	CALCATERRA MADDALENA

La Commissione dà atto che tutti i candidati hanno superato, ai sensi dell'art. 14 del D.P.R. 27.3.2001 n. 220, la prova scritta, e pertanto li ammette alla prova pratica:

La Commissione dà mandato al segretario di procedere alla redazione ufficiale del prospetto relativo al punteggio riportato dai candidati in esito alla prova scritta e di esporlo al di fuori del locale d'esame.

Alle ore 10.30 circa, viene esposta - al di fuori delle sedi d'esame - la comunicazione riportante il risultato della prova scritta (vedasi allegato n. 4).

Nessuno dei candidati solleva obiezioni.

La Commissione stabilisce che la prova pratica sarà espletata con le medesime modalità della prova scritta (art. 12 del DPR 220/221);

Ai sensi dell'art. 12 del D.P.R. n. 220/2001, la Commissione predispone 3 prove (**VEDI ALLEGATI 5 – 6 – 7**) che vengono progressivamente registrate con i numeri dall' 1 al 3 (prova 1 – prova 2 – prova 3) ed inserite in tre buste suggellate e firmate esteriormente sui lembi di chiusura dai componenti della Commissione e dal Segretario.

La Commissione stabilisce che per lo svolgimento della prova pratica i candidati avranno a disposizione 15 minuti.

Alle ore 10.35 circa si procede ad ammettere i candidati nel locale d'esame e precisamente:

1.	BIN	MARTA
2.	CALCATERRA	MADDALENA
3.	CARISTO	STFANO LORENZO
4.	CIOTTI	MAURIZIO
5.	CIPRANDI	PAOLO
6.	COZZOLI	MARCO
7.	COSI	GIORGIA
8.	CRIVELLI	ALBERTO
9.	DATI	BARBARA
10.	DI CASOLA	IRENE
11.	ESPOSITO	CIRO
12.	FALZONE	GIULIA
13.	FERRARI	MANUEL
14.	GIAZZON	ALESSIO GIOVANNI
15.	GIGANTE	ELENA
16.	KAMI	MELISA
17.	MICALI	ARIANNA
18.	MINORA	MABEL
19.	PAIOLA	EMANUELA
20.	PARIS	DANIELE
21.	PIETROPAOLO	VERONICA DARIA
22.	PIOGGIA	CRISTIANA
23.	RATINI	SIMONA
24.	RE GARBAGNATI	CHIARA
25.	REDAELLI	LARA
26.	SGRAZZUTTI	GIADA
27.	TINTI	DANIELA

I candidati accedono quindi alla sala d'esame e sono collocati in modo che non possano comunicare tra loro.

Alle ore 10.40 il Presidente della Commissione impartisce ai candidati le istruzioni relative alla prova pratica.

In particolare impartisce le opportune disposizioni ed istruzioni circa le modalità di svolgimento della prova, in conformità a quanto previsto ai commi 3 e 6 dall'art. 12 del D.P.R. n. 220/2001; provvede inoltre ad avvisare i candidati che:

- Le prove nonché le buste non dovranno riportare alcun segno che ne consenta il riconoscimento, pena l'annullamento della prova del candidato e relativa sua esclusione dalla procedura concorsuale;
- il tempo a disposizione per lo svolgimento della prova è di 15 minuti;
- divieto di utilizzo del cellulare: i candidati sono stati invitati a spegnere gli apparecchi telefonici e a riporli in modo tale da non averli a portata di mano;
- divieto di consultazione di libri, testi o appunti;
- divieto di allontanarsi dalla sala sino al termine del tempo assegnato per lo svolgimento della prova.

Il Presidente della Commissione - dopo aver fatto constatare l'integrità della chiusura delle buste contenenti le prove oggetto dell'esame - invita i candidati a designare uno fra loro per sorteggiare una delle tre buste.

Alle ore 10.45 la candidata Giorgia COSI – carta di identità n. CA 13939 rilasciata dal Comune Matera - sorteggia la busta contenente la prova pratica n. 1 (vedi allegato n. 5).

Alle ore 10.50 il segretario della Commissione Esaminatrice si allontana dalla sala per duplicare il testo della prova pratica estratta.

Mentre il Segretario provvede alla fotocopiatura della prova, vengono consegnati a ciascun candidato, un supporto rigido con funzione di appoggio, una biro nera, una busta piccola, un cartoncino bianco sul quale ciascun candidato dovrà indicare le proprie generalità (nome, cognome luogo e data di nascita). Il cartoncino con le generalità del candidato, va inserito nella busta piccola che viene sigillata a cura del candidato.

Il Presidente della Commissione comunica ai candidati che il tempo assegnato per lo svolgimento della prova è di 15 minuti; impartisce altresì le opportune disposizioni e istruzioni circa le modalità di svolgimento della prova in conformità a quanto previsto ai commi 3 e 6 dall'art. 12 del D.P.R. n. 220/2001;

Essendo le ore 10.56 i candidati dovranno consegnare il proprio elaborato alle ore 11.11;

Durante lo svolgimento della prova pratica sono sempre presenti nel locale d'esame i componenti della Commissione ed il Segretario.

Alle ore 11.11 i candidati hanno consegnato la propria prova pratica nel rispetto delle modalità prescritte.

Al termine della lettura collegiale di tutti gli elaborati e della attribuzione dei relativi punteggi, effettuata dalla Commissione con voti palesi e all'unanimità, risulta quanto segue:

elaborato n.	1	15,000	su 20,000
elaborato n.	2	15,000	su 20,000
elaborato n.	3	16,000	su 20,000
elaborato n.	4	14,000	su 20,000
elaborato n.	5	18,000	su 20,000
elaborato n.	6	18,000	su 20,000
elaborato n.	7	18,000	su 20,000
elaborato n.	8	18,000	su 20,000
elaborato n.	9	18,000	su 20,000
elaborato n.	10	14,000	su 20,000
elaborato n.	11	14,000	su 20,000
elaborato n.	12	19,000	su 20,000
elaborato n.	13	18,000	su 20,000
elaborato n.	14	18,000	su 20,000
elaborato n.	15	14,000	su 20,000
elaborato n.	16	15,000	su 20,000
elaborato n.	17	18,000	su 20,000
elaborato n.	18	16,000	su 20,000
elaborato n.	19	18,000	su 20,000
elaborato n.	20	18,000	su 20,000
elaborato n.	21	16,000	su 20,000
elaborato n.	22	18,000	su 20,000
elaborato n.	23	20,000	su 20,000
elaborato n.	24	18,000	su 20,000
elaborato n.	25	16,000	su 20,000
elaborato n.	26	7,000	su 20,000
elaborato n.	27	15,000	su 20,000

Si procede all'apertura delle buste piccole contenenti le generalità dei candidati. Il numero assegnato sulla busta piccola è riportato sul cartoncino ivi inserito.

A seguito delle suddette operazioni la Commissione accerta che gli elaborati, contraddistinti con il numero progressivo, appartengono ciascuno all'autore a fianco indicato:

elaborato n.	1	15,000	su 20,000	autore	FERRARI MANUEL
elaborato n.	2	15,000	su 20,000	autore	COSI GIORGIA

elaborato n.	3	16,000 su 20,000	autore	REDAELLI LARA
elaborato n.	4	14,000 su 20,000	autore	TINTI DANIELA
elaborato n.	5	18,000 su 20,000	autore	CARISTO STEFANO LORENZO
elaborato n.	6	18,000 su 20,000	autore	RE GARBAGNATI CHIARA
elaborato n.	7	18,000 su 20,000	autore	GIGANTE ELENA
elaborato n.	8	18,000 su 20,000	autore	BIN MARTA
elaborato n.	9	18,000 su 20,000	autore	DI CASOLA IRENE
elaborato n.	10	14,000 su 20,000	autore	DATI BARBARA
elaborato n.	11	14,000 su 20,000	autore	PIOGGIA CRISTIANA
elaborato n.	12	19,000 su 20,000	autore	PARIS DANIELE
elaborato n.	13	18,000 su 20,000	autore	CRIVELLI ALBERTO
elaborato n.	14	18,000 su 20,000	autore	GIAZZON ALESSIO GIOVANNI
elaborato n.	15	14,000 su 20,000	autore	SGRAZZUTTI GIADA
elaborato n.	16	15,000 su 20,000	autore	COAZZOLI MARCO
elaborato n.	17	18,000 su 20,000	autore	CIOTTI MAURIZIO
elaborato n.	18	16,000 su 20,000	autore	PIETROPAOLO VERONICA DARIA
elaborato n.	19	18,000 su 20,000	autore	MICALI ARIANNA
elaborato n.	20	18,000 su 20,000	autore	FALZONE GIULIA
elaborato n.	21	16,000 su 20,000	autore	RATINI SIMONA
elaborato n.	22	18,000 su 20,000	autore	MINORA MABEL
elaborato n.	23	20,000 su 20,000	autore	CIPRANDI PAOLO
elaborato n.	24	18,000 su 20,000	autore	PAIOLA EMANUELA
elaborato n.	25	16,000 su 20,000	autore	CALCATERRA MADDALENA
elaborato n.	26	7,000 su 20,000	autore	ESPOSITO CIRO
elaborato n.	27	15,000 su 20,000	autore	KAMI MELISA

La Commissione dà atto che il candidato di seguito indicati hanno superato, ai sensi dell'art. 14 del D.P.R. 27.3.2001 n. 220, la prova pratica, e pertanto sono ammessi alla prova orale che si sosterrà il giorno 16 giugno 2022 presso la Sala Auditorium del PO di Garbagnate Milanese:

1. BIN MARTA
2. CALCATERRA MADDALENA
3. CARISTO STEFANO LORENZO
4. CIOTTI MAURIZIO
5. CIPRANDI PAOLO
6. COAZZOLI MARCO
7. COSI GIORGIA
8. CRIVELLI ALBERTO
9. DATI BARBARA
10. DI CASOLA IRENE
11. FALZONE GIULIA
12. FERRARI MANUEL
13. GIAZZON ALESSIO GIOVANNI
14. GIGANTE ELENA
15. KAMI MELISA
16. MICALI ARIANNA
17. MINORA MABEL
18. PAIOLA EMANUELA
19. PARIS DANIELE
20. PIETROPAOLO VERONICA DARIA
21. PIOGGIA CRISTIANA
22. RATINI SIMONA
23. RE GARBAGNATI CHIARA
24. REDAELLI LARA
25. SGRAZZUTTI GIADA
26. TINTI DANIELA

La Commissione dà altresì atto che il candidato **Ciro ESPOSITO** non ha superato, ai sensi dell'art. 14 del D.P.R. 27.3.2001 n. 220, la prova pratica, e pertanto non è ammesso alla prova orale.

 Pagina 11 di 39

Il Presidente della Commissione dà mandato al segretario di procedere alla redazione ufficiale del prospetto relativo al risultato della valutazione dei titoli, alla valutazione della prova pratica e all'ammissione alla prova orale mediante pubblicazione sul sito internet aziendale (vedi allegato n. 9).

Alle ore 12.30 il Presidente dichiara chiusi i lavori previsti per la giornata odierna ed aggiorna i lavori al giorno 16 Giugno 2022, per l'espletamento della prova orale.

Letto, confermato e sottoscritto.

Presidente:

John TREMAMONDO



Componenti:

Enrico FORNARA



Maria Celeste SCOTTI



Segretario:

Silvia Anna DELL'ORTO

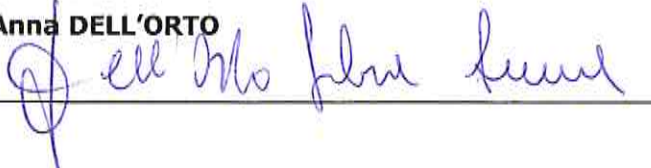

BIN MARTA

nt. 11/1/87

Laurea in Tecniche di laboratorio Biomedico conseguita presso Università degli Studi di Milano il 16/4/2010

Iscrizione all'albo professionale di Lodi Monza Brianza

TITOLI DI CARRIERA (MAX PUNTI 15)

nessun titoli di carriera punti 0,000

TITOLI ACCADEMICI E DI STUDIO (MAX PUNTI 4)

Master di 1° livello in Management e funzioni di Coordinamento delle professioni Sanitarie conseguito presso Università degli Studi di Roma in data 23/2/2022 punti 0,100

PUBBLICAZIONI E TITOLI SCIENTIFICI (MAX PUNTI 4)

non present alcuna documentazione punti 0,000

CURRICULUM FORMATIVO E PROFESSIONALE (MAX PUNTI 7)

Attività in qualità di dipendente tecnico di Laboratorio Biomedico tempo pieno presso Centro Cardiologico Monzino, Istituto Clinico Città Studi e Clinica San Carlo di Paderno Dugnano nel servizio non indica la data di fine NV

Corso di Perfezionamento in Tecniche Sanitarie Autopiche conseguito presso Università degli Studi di Milano in dta 11/12/2015

partecipazione a n. 3 corsi di aggiornamento

La Commissione Esaminatrice, esaminato il curriculum formativo e professionale, attribuisce punti 0,050

Totale punti 0,150

CALCATERRA MADDALENA

nt. 22/3/99

Laurea in Tecniche di laboratorio Biomedico conseguita c/o l' Università degli Studi di Piemonte Orientale di Novara il 29/10/2021

Iscrizione all'albo professionale di Novara

TITOLI DI CARRIERA (MAX PUNTI 15)

Servizio presso AOU Maggiore della Carità di Novara Tecnico di Laboratorio Biomedico tempo pieno dal 24/3/2022 al 4/4/2022 totale gg. 11 punti 0

punti 0,000

TITOLI ACCADEMICI E DI STUDIO (MAX PUNTI 4)

Eventuali altri titoli accademici e di studio

punti 0,000

PUBBLICAZIONI E TITOLI SCIENTIFICI (MAX PUNTI 4)

non present alcuna documentazione

punti 0,000

CURRICULUM FORMATIVO E PROFESSIONALE (MAX PUNTI 7)

Attività in qualità di dipendente presso Humanitas Mater Domini di Castellanza (struttura privata accreditata) Tecnico di Laboratorio Biomedico tempo pieno dal 16/11/2021 al 12/3/2022 totale mm. 3 gg. 27 (punti 0,150/anno se resa a tempo pieno)

La Commissione Esaminatrice, esaminato il curriculum formativo e professionale, attribuisce punti

0,050

Totale punti 0,050

CARISTO STEFANO LORENZO

nt. 21/8/99

Laurea in Tecniche di laboratorio Biomedico conseguita c/o l' Università degli Studi di Milano Bicocca in data 30/11/2021

Iscrizione all'albo professionale di Milano Monza e Brianza nr. 2222

TITOLI DI CARRIERA (MAX PUNTI 15)

nessun titolo di carriera punti 0,000

TITOLI ACCADEMICI E DI STUDIO (MAX PUNTI 4)

Eventuali altri titoli accademici e di studio punti 0,000

PUBBLICAZIONI E TITOLI SCIENTIFICI (MAX PUNTI 4)

non presenta alcuna documentazione punti 0,000

CURRICULUM FORMATIVO E PROFESSIONALE (MAX PUNTI 7)

Attività in qualità di dipendente presso GI Group Tecnico Sanitario di laboratorio Biomedico tempo pieno dal 5/1/2022 al 6/4/2022 totale mm. 3 gg. 2 (punti 0,150/anno se resa a tempo pieno)

La Commissione Esaminatrice, esaminato il curriculum formativo e professionale, attribuisce punti 0,038

Totale punti 0,038

9
EP
Dino

CIOTTI MAURIZIO

nt. 30/7/69

Laurea in Tecniche di laboratorio Biomedico conseguita c/o l' Università degli Studi di Milano in data 26/11/96

Iscrizione all'albo professionale di Milano Lecco Como Monza Brianza nr. 1644

TITOLI DI CARRIERA (MAX PUNTI 15)

nessun titolo di carriera punti 0,000

TITOLI ACCADEMICI E DI STUDIO (MAX PUNTI 4)

Eventuali altri titoli accademici e di studio punti 0,000

PUBBLICAZIONI E TITOLI SCIENTIFICI (MAX PUNTI 4)

non presenta alcuna documentazione punti 0,000

CURRICULUM FORMATIVO E PROFESSIONALE (MAX PUNTI 7)

Attività in qualità di dipendente, presso IRCCS Istituto Clinico Humanitas accreditato tecnico di laboratorio biomedico tempo pieno dal 1/1/98 al 31/3/2018 e dal 1/10/2021 al 7/7/2022 totale aa. 21 gg. 7 (punti 0,150/anno se resa a tempo pieno)

Partecipazione a n. 11 corsi di aggiornamento/convegni/congressi, di cui n. 7 con esame finale,

La Commissione Esaminatrice, esaminato il curriculum formativo e professionale, attribuisce punti 3,330

Totale punti 3,330

te il
Pete

CIPRANDI PAOLO

nt. 6/10/93

Laurea in Tecniche di laboratorio Biomedico conseguita c/o l' Università degli Studi di Milano in data 28/10/2016

Iscrizione all'albo professionale di Milano

TITOLI DI CARRIERA (MAX PUNTI 15)

Servizio presso ASST Grande Ospedale di Niguarda Tecnico Sanitario di Laboratorio Biomedico tempo pieno dal 1/9/2020 al 1/4/2022 totale aa. 1 mm. 7 gg 1 (punti 1,200/anno)

punti 1,900

TITOLI ACCADEMICI E DI STUDIO (MAX PUNTI 4)

Eventuali altri titoli accademici e di studio

punti 0,000

PUBBLICAZIONI E TITOLI SCIENTIFICI (MAX PUNTI 4)

non presenta alcuna documentazione

punti 0,000

CURRICULUM FORMATIVO E PROFESSIONALE (MAX PUNTI 7)

Attività in qualità di dipendente presso M1LAV "Lavallonca" Tecnico Sanitario di laboratorio biomedico 40 ore settimanali dal 1/2/2018 al 1/11/2018 totale mm. 9 (punti 0,150/anno se resa a tempo pieno)

Attività in qualità di dipendente presso Biessea Tecnico Sanitario di laboratorio biomedico 40 ore settimanali dal 2/11/2018 al 7/7/2020 totale aa. 1 mm. 8 gg. 6 (punti 0,150/anno se resa a tempo pieno)

Attività in qualità di dipendente presso Istituto Clinico Città Studi Tecnico Sanitario di laboratorio Biomedico 40 ore settimanali dal 2/7/2020 al al 20/8/2020 totale mm.1 gg. 19 (punti 0,150/anno se resa a tempo pieno)

La Commissione Esaminatrice, esaminato il curriculum formativo e professionale, attribuisce punti

0,388

Totale punti 2,288

COZZOLI MARCO

nt. 1/7/84

Laurea in Tecniche di laboratorio Biomedico conseguita c/o l'Università degli Studi di Milano il 17/11/2006

Iscrizione all'albo professionale Tecnici di Laboratorio

TITOLI DI CARRIERA (MAX PUNTI 15)

Servizio presso Università degli Studi di Milano ricercatore tempo pieno dal 1/3/2018 al 30/4/2021 totale aa. 3 mm. 2
(punti 0,0,600/anno)

punti 1,900

TITOLI ACCADEMICI E DI STUDIO (MAX PUNTI 4)

Dottorato di ricerca in Biotecnologie applicate alle scienze veterinarie e zootecniche conseguito presso Università degli Studi di Milano in data 7/2/2014 NV (non attinente)

punti 0,000

Laurea Magistrale in Biologia applicata alla ricerca biomedica conseguito presso Università degli Studi dell'Insubria a in data 2010 NV (non attinente)

punti 0,000

TOTALE 0,000

PUBBLICAZIONI E TITOLI SCIENTIFICI (MAX PUNTI 4)

non presenta alcuna documentazione

punti 0,000

CURRICULUM FORMATIVO E PROFESSIONALE (MAX PUNTI 7)

Attività in qualità di dipendente, presso Istituto Europeo di Oncologia tecnico di laboratorio biomedico tempo pieno dal 1/5/2021 al 6/4/2022 totale mm. 11 gg. 6 (punti 0,150/anno se resa a tempo pieno)

Attività in qualità di dipendente, presso Istituto Europeo di Oncologia ricercatore 40 ore settimanali dal 1/6/2010 al 31/10/2016 totale aa. 6 mm. 5 (punti 0,150/anno se resa a tempo pieno)

La Commissione Esaminatrice, esaminato il curriculum formativo e professionale, attribuisce punti

1,100

Totale punti 3,000

9c
RPR

COSI GIORGIA

nt. 21/12/91

Laurea in Tecniche di laboratorio Biomedico conseguita c/o l' Università degli Studi di Bari in data 29/5/2020

Iscrizione all'albo professionale di Matera /Potenza nr. 228

TITOLI DI CARRIERA (MAX PUNTI 15)

nessun titolo di carriera punti 0,000

TITOLI ACCADEMICI E DI STUDIO (MAX PUNTI 4)

Eventuali altri titoli accademici e di studio punti 0,000

PUBBLICAZIONI E TITOLI SCIENTIFICI (MAX PUNTI 4)

non presenta alcuna documentazione punti 0,000

CURRICULUM FORMATIVO E PROFESSIONALE (MAX PUNTI 7)

Attività in qualità di dipendente, prestata presso Laboratorio Analisi F.II di Tonno Tecnico Sanitario di Laboratorio Biomedico tempo pieno dal 15/6/2020 al 13/11/2020 totale mm. 4 gg. 29 (punti 0,150/anno se resa a tempo pieno)

Attività in qualità di dipendente, prestata presso Laboratorio analisi Montemurro (Matera) Tecnico Sanitario di Laboratorio Biomedico 30 ore settimanali dal 23/11/2020 al 1/4/2022 totale aa. 1 mm. 4 gg. 9 (punti 0,150/anno se resa a tempo pieno)

La Commissione Esaminatrice, esaminato il curriculum formativo e professionale, attribuisce punti

0,229

Totale punti 0,229

gc
FR

CRIVELLI ALBERTO

nt. 29/11/94

Laurea in Tecniche di laboratorio Biomedico conseguita c/o l' Università degli Studi di Milano in data 10/11/2017

Iscrizione all'albo professionale di Brescia nr. 244

TITOLI DI CARRIERA (MAX PUNTI 15)

Servizio presso ASST Lariana Ospedale Sant'Anna di Como Tecnico di Laboratorio Biomedico tempo pieno dal 1/6/2020 al 6/4/2022

Totale aa 1 mm 10 gg 6 - (punti 1,200/anno)

punti 2,200

TITOLI ACCADEMICI E DI STUDIO (MAX PUNTI 4)

Eventuali altri titoli accademici e di studio

punti 0,000

PUBBLICAZIONI E TITOLI SCIENTIFICI (MAX PUNTI 4)

non presenta alcuna documentazione

punti 0,000

CURRICULUM FORMATIVO E PROFESSIONALE (MAX PUNTI 7)

Attività in qualità di dipendente, prestata presso Synlab/Italia Srl di Brescia Tecnico di laboratorio biomedico 40 ore settimanali dal 14/6/2018 al 16/9/2018 totale mm. 3 gg. 3 (punti 0,150/anno se resa a tempo pieno)

Gettonista presso Policlinico San Marco di Zingonia Bergamo **non specifica impegnativa oraria** dal 25/4/2018 al 31/5/2020 NV

Attività in qualità di dipendente, presso Auxologico San Luca Tecnico di laboratorio biomedico tempo pieno dal 17/9/2018 al 31/5/2020 totale aa. 1 mm. 8 gg. 14 (punti ,0,150/anno se resa a tempo pieno)

La Commissione Esaminatrice, esaminato il curriculum formativo e professionale, attribuisce punti

0,288

Totale punti 2,488

DATI BARBARA

nt. 4/8/81

Laurea in Tecniche di laboratorio Bivvero Diploma Universitario di Tecnico laboratorio Biomedico conseguita c/o l' Università degli Studi di Milano in data 4/11/2004

Iscrizione all'albo professionale di Milano

TITOLI DI CARRIERA (MAX PUNTI 15)

Servizio presso ASST Grande Ospedale Metropolitano di Niguarda
Tecnico Sanitario di laboratorio Biomedico dal 15/9/2021 al 22/03/2022
totale mm. 6 gg. 8 - (punti 1,200/anno)

punti 0,600

TITOLI ACCADEMICI E DI STUDIO (MAX PUNTI 4)

Eventuali altri titoli accademici e di studio

punti 0,000

PUBBLICAZIONI E TITOLI SCIENTIFICI (MAX PUNTI 4)

non presenta alcuna documentazione

punti 0,000

CURRICULUM FORMATIVO E PROFESSIONALE (MAX PUNTI 7)

Attività in qualità di dipendente presso Istituto Clinico Humanitas di Rozzano Tecnico Sanitario di Laboratorio Biomedico 40 ore settimanali dal 21/11/2004 al 20/11/2005 totale aa. 1 (punti 0,150/anno se resa a tempo pieno)

Attività in qualità di dipendente presso Biessea Milano Tecnico Sanitario di laboratorio Biomedico 40 ore settimanali dal 1/4/2006 al 28/02/2016 totale aa. 9 mm. 10 gg. 28 (punti 0,150/anno se resa a tempo pieno)

Attività in qualità di dipendente presso Biesse Tape Solutions Sedriano Tecnico Sanitario di laboratorio Biomedico 40 ore settimanali dal 1.3.2016 al 14/9/2021 totale aa. 5 mm. 6 gg. 14 (punti 0,150/anno se resa a tempo pieno)

Partecipazione a n. 7 corsi di aggiornamento/convegni/congressi, con esame

La Commissione Esaminatrice, esaminato il curriculum formativo e professionale, attribuisce punti

2,603

Totale punti 3,203

97
RT

DI CASOLA IRENE

nt. 17/9/92

Laurea in Tecnico Sanitario di Laboratorio Biomedico conseguita c/o l'Università degli Studi di Milano in data 28/10/2016

Iscrizione all'albo professionale di Milano Como Lecco Lodi Monza Brianza nr. 1824

TITOLI DI CARRIERA (MAX PUNTI 15)

Servizio presso ASST Grande Ospedale Metropolitano Niguarda Tecnico Sanitario laboratorio Biomedico tempo pieno dal 2/9/2019 al 4/4/2022 totale aa.2 mm. 7 gg. 3
- (punti 1,200/anno)

punti 3,100

TITOLI ACCADEMICI E DI STUDIO (MAX PUNTI 4)

Master in Scienze Forensi approccio Biologico naturalistico analitico

interpretativo presso Università degli Studi di Pavia in data 12/12/2017

punti 0,100

PUBBLICAZIONI E TITOLI SCIENTIFICI (MAX PUNTI 4)

non presenta alcuna documentazione

punti 0,000

CURRICULUM FORMATIVO E PROFESSIONALE (MAX PUNTI 7)

Partecipazione a n. 10 corsi di aggiornamento/convegni/congressi, con esame finale,

La Commissione Esaminatrice, esaminato il curriculum formativo e professionale, attribuisce punti

0,200

Totale punti 3,400

Ac
Sc
FR

ESPOSITO CIRO

nt. 11/12/77

Laurea in Tecniche di laboratorio Biomedico conseguita c/o l' Università degli Studi di Napoli il 26/11/2009

Iscrizione all'albo professionale di Napoli Benevento e Caserta

TITOLI DI CARRIERA (MAX PUNTI 15)

Servizio presso PO Sant'Andrea di Massa Marittima Estar Sud est tecnico sanitario di laboratorio Biomedico tempo pieno dal 1/4/2017 al 30/6/2017 totale mm. 3
(punti 1,200/anno)

punti 0,300

Servizio in qualità di OSS NV

TITOLI ACCADEMICI E DI STUDIO (MAX PUNTI 4)

Eventuali altri titoli accademici e di studio

punti 0,000

PUBBLICAZIONI E TITOLI SCIENTIFICI (MAX PUNTI 4)

non presenta alcuna documentazione

punti 0,000

CURRICULUM FORMATIVO E PROFESSIONALE (MAX PUNTI 7)

Attività libero professionista prestata presso Cooperativa Arcobaleno SRL di Roma tecnico sanitario di laboratorio biomedico tempo pieno dal 1/4/2010 al 16/9/2010 totale mm. 5 gg. 16 (punti 0,150/anno se resa a tempo pieno)

La Commissione Esaminatrice, esaminato il curriculum formativo e professionale, attribuisce punti

0,075

Totale punti 0,375



FALZONE GIULIA

nt. 16/10/2016

Laurea in Tecniche di laboratorio Biomedico conseguita c/o l' Università degli Studi di Verona in data 16/10/2016

Iscrizione all'albo professionale di Bergamo nr. 205

TITOLI DI CARRIERA (MAX PUNTI 15)

Servizio presso ASST Santi Paolo e Carlo in qualità di TSLB tempo pieno dal 30/12/2019 al 4/4/2022 totale aa. 2 mm. 3 gg. 5

- (punti 1,200/anno)

punti 2,700

Servizio presso ospedale "Guglielmo da Saliceto Piacenza TSLB tempo pieno dal 16/8/2019 al 29/12/2019 totale mm. 4 gg. 14

- (punti 1,200/anno)

punti 0,400

Servizio presso Ospedale dei Bambini Buzzi di Milano TSLB tempo pieno dal 20/12/2018 al 15/8/2019 totale mm. 7 gg. 26

- (punti 1,200/anno)

punti 0,800

Servizio presso Ospedale Papa Giovanni XXIII° di Bergamo TSLB tempo pieno dal 16/10/2017 al 19/12/2018 totale aa. 1 mm. 2 gg. 4

- (punti 1,200/anno)

punti 1,400

totale 5,300

TITOLI ACCADEMICI E DI STUDIO (MAX PUNTI 4)

Eventuali altri titoli accademici e di studio

punti 0,000

PUBBLICAZIONI E TITOLI SCIENTIFICI (MAX PUNTI 4)

non presenta alcuna documentazione

punti 0,000

CURRICULUM FORMATIVO E PROFESSIONALE (MAX PUNTI 7)

Partecipazione a n. 10 corsi di aggiornamento/convegni/congressi, con esame

La Commissione Esaminatrice, esaminato il curriculum formativo e professionale, attribuisce punti

0,200

Totale punti 5,500

Handwritten signatures and initials in blue ink.

FERRARI MANUEL

nt. 15/6/97

Laurea in Tecniche di laboratorio Biomedico conseguita c/o l' Università degli Studi di Milano il 1/4/2020

Iscrizione all'albo professionale di Milano Como Lecco Lodi Monza Brianza Sondrio

TITOLI DI CARRIERA (MAX PUNTI 15)

Servizio presso ASST Santi Paolo e Carlo di Milano in qualità di TSLB tempo pieno dal 1/9/2020 al 15/3/2022 totale aa. 1 mm. 6 gg. 15 (punti 1,200/anno)

punti 1,800

TITOLI ACCADEMICI E DI STUDIO (MAX PUNTI 4)

Eventuali altri titoli accademici e di studio

punti 0,000

PUBBLICAZIONI E TITOLI SCIENTIFICI (MAX PUNTI 4)

non presenta alcuna documentazione

punti 0,000

CURRICULUM FORMATIVO E PROFESSIONALE (MAX PUNTI 7)

non presenta alcuna documentazione

La Commissione Esaminatrice, esaminato il curriculum formativo e professionale, attribuisce punti

Totale punti 1,800



GIAZZON ALESSIO GIOVANNI

nt. 2/5/78

Laurea in Tecniche di laboratorio Biomedico conseguita c/o l' Università degli Studi di Milano in data 20/11/2003

Iscrizione all'albo professionale di Milano Como Lecco Lodi Monza Brianza Sondrio n. 278

TITOLI DI CARRIERA (MAX PUNTI 15)

Servizio presso ASST Santi Paolo e Carlo PO San Carlo Borromeo tecnico di laboratorio tempo pieno dal 3/7/2006 al 15/12/2008 totale mm. 5 gg. 13 (punti 1,200/anno)

punti **0,500**

Servizio presso ASST Rhodense tecnico di laboratorio tempo pieno dal 16/12/2006 al 15/12/2008 totale aa. 2 (punti 1,200/anno)

punti **2,400**

totale **2,900**

TITOLI ACCADEMICI E DI STUDIO (MAX PUNTI 4)

Eventuali altri titoli accademici e di studio

punti **0,000**

PUBBLICAZIONI E TITOLI SCIENTIFICI (MAX PUNTI 4)

N. 4 pubblicazioni

punti **0,120**

CURRICULUM FORMATIVO E PROFESSIONALE (MAX PUNTI 7)

Attività in qualità di dipendente, presso Istituto Europeo di Oncologia Tecnico di laboratorio tempo pieno dal 1/1/2004 al 31/1/2004 Totale mm. 1 (punti 0,150/anno se resa a tempo pieno)

Attività in qualità di dipendente, presso Ospedale San Raffaele ricercatore 40 ore settimanali dal 1/2/2004 al 15/12/2006 **NV periodo contemporaneo ai precedenti servizi**

Attività in qualità di dipendente, presso Multimedica Holding Tecnico di laboratorio tempo pieno dal 16/12/2008 al 4/4/2022 totale aa. 13 mm. 3 gg. 19 (0,150/anno se resa a tempo pieno)

Partecipazione a n. 15 corsi di aggiornamento/convegni/congressi, con esame

La Commissione Esaminatrice, esaminato il curriculum formativo e professionale, attribuisce punti

2,313

Totale punti **5,333**

GIGANTE ELENA

nt. 27/10/97

Laurea in Tecniche di laboratorio Biomedico conseguita c/o l' Università degli Studi di Milano in data 20/11/2020

Iscrizione all'albo professionale di Varese

TITOLI DI CARRIERA (MAX PUNTI 15)

nessun titolo di carriera punti 0,000

TITOLI ACCADEMICI E DI STUDIO (MAX PUNTI 4)

Eventuali altri titoli accademici e di studio punti 0,000

PUBBLICAZIONI E TITOLI SCIENTIFICI (MAX PUNTI 4)

non presenta alcuna pubblicazione punti 0,000

CURRICULUM FORMATIVO E PROFESSIONALE (MAX PUNTI 7)

Attività in qualità di dipendente presso IRCCS San Raffaele di Milano tecnico di laboratorio tempo pieno dal 16/2/2021 al 17/3/2022 , totale aa. 1 mm. 1 gg. 22 (punti 0,150/anno se resa a tempo pieno)

Attività in qualità di dipendente presso Orienta Spa lavoro presso Istituto Auxologico Italiano tecnico di laboratorio tempo pieno dal 17/12/2020 al 15/2/2021 totale mm. 1 gg. 29 (punti 0,150/anno se resa a tempo pieno)

La Commissione Esaminatrice, esaminato il curriculum formativo e professionale, attribuisce punti

0,475

Totale punti 0,475

KAMI ELISA

nt. 2/3/99

Laurea in Tecniche di laboratorio Biomedico conseguita c/o l' Università degli Studi di Milano Bicocca il 30/11/2021

Iscrizione all'albo professionale di Milano Como Lecco Lodi Monza Brianza Sondrio

TITOLI DI CARRIERA (MAX PUNTI 15)

nessun titolo di carriera punti 0,000

TITOLI ACCADEMICI E DI STUDIO (MAX PUNTI 4)

Eventuali altri titoli accademici e di studio punti 0,000

PUBBLICAZIONI E TITOLI SCIENTIFICI (MAX PUNTI 4)

N. 1 pubblicazione punti 0,010

CURRICULUM FORMATIVO E PROFESSIONALE (MAX PUNTI 7)

Attività libero professionale presso Policlinico di Monza tecnico di laboratorio tempo pieno dal 11/1/2022 al 25/03/2022 totale mm. 2 gg. 15 (punti 0,150/anno se resa a tempo pieno)

Partecipazione a n. 2 corsi di aggiornamento/convegni/congressi, con esame

La Commissione Esaminatrice, esaminato il curriculum formativo e professionale, attribuisce punti 0,065

Totale punti 0,075

MICALI ARIANNA

nt. 25/9/90

Laurea in Tecniche di laboratorio Biomedico ov conseguita c/o l' Università degli Studi di Milano Bicocca il 14/11/2017

Iscrizione all'albo professionale di MI-CO-LO-LC-MB-SO

TITOLI DI CARRIERA (MAX PUNTI 15)

Servizio presso Fondazione IRCCS Istituto Tumori di Milano TSLB , a tempo pieno dal 1/10/2019 al 15/4/2021 totale aa. 1 mm. 6 gg. 15
- (punti 1,200/anno)

punti 1,800

TITOLI ACCADEMICI E DI STUDIO (MAX PUNTI 4)

Eventuali altri titoli accademici e di studio

punti 0,000

PUBBLICAZIONI E TITOLI SCIENTIFICI (MAX PUNTI 4)

N. 6 pubblicazioni

punti 0,180

CURRICULUM FORMATIVO E PROFESSIONALE (MAX PUNTI 7)

Attività in qualità di dipendente, presso Multimedita TSLB tempo pieno dal 18/4/2021 al 6/4/2022 totale mm. 11 gg. 19 (punti 0,150/anno se resa a tempo pieno)

Partecipazione a n. 15 corsi di aggiornamento/convegni/congressi, con esame

La Commissione Esaminatrice, esaminato il curriculum formativo e professionale, attribuisce punti

0,450

Totale punti 2,430

MINORA MABEL

nata 16/6/81

Laurea in Tecniche di laboratorio Biomedico o conseguita c/o l' Università degli Studi di Milano il 20/11/2003

Iscrizione all'albo professionale di TSRM e PSTRP

TITOLI DI CARRIERA (MAX PUNTI 15)

Servizio presso Fatebenefratelli di Milano tecnico di laboratorio tempo pieno dal maggio 2007 all'aprile 2008 dal maggio 2008 al gennaio 2010 e dal febbraio 2010 al 14/3/2022 totale aa. 14 mm. 5 gg. 14 (punti 1,200/anno)

	punti	17,300
totale ricondotto a punteggio massimo titoli di carriera		<u>15,000</u>

TITOLI ACCADEMICI E DI STUDIO (MAX PUNTI 4)

Eventuali altri titoli accademici e di studio	punti	<u>0,000</u>
---	-------	---------------------

PUBBLICAZIONI E TITOLI SCIENTIFICI (MAX PUNTI 4)

non presnetta alcuna documentazione	punti	<u>0,000</u>
-------------------------------------	-------	---------------------

CURRICULUM FORMATIVO E PROFESSIONALE (MAX PUNTI 7)

Attività in qualità di dipendente, presso Ospedale San Raffaele di Milano tecnico di laboratorio ricercatore 40 ore settimanali dal luglio 2004 al dicembre 2005 totale aa. 1 mm. 4 (punti 0,150/anno se resa a tempo pieno)

Attività in qualità di dipendente, presso Istituto Europeo Oncologico tecnico di laboratorio ricercatore 40 ore settimanli dal gennaio 2006 al marzo 2007 (totale aa. 1 gg. 28 punti 0,150/anno se resa a tempo pieno)

Attività in qualità di dipendente, presso Istituto Neurologico "Besta" laboratorio ricercatore 40 ore settimanli dal marzo 2007 all'aprile 2007 totale 0

Partecipazione a n. 70 corsi di aggiornamento/convegni/congressi, di cui n. 63 con esame

La Commissione Esaminatrice, esaminato il curriculum formativo e professionale, attribuisce punti		<u>1,693</u>
--	--	---------------------

Totale punti	<u><u>16,693</u></u>
---------------------	-----------------------------

PAIOLA EMANUELA

nt. 25/3/1975

Laurea in Tecniche di laboratorio Biomedico conseguita c/o l' Università degli Studi di Milano in data 16/7/1998

Iscrizione all'albo professionale di Milano Como Lodi Lecco

TITOLI DI CARRIERA (MAX PUNTI 15)

nessun titolo di carriera punti 0,000

TITOLI ACCADEMICI E DI STUDIO (MAX PUNTI 4)

Eventuali altri titoli accademici e di studio punti 0,000

PUBBLICAZIONI E TITOLI SCIENTIFICI (MAX PUNTI 4)

n. 1 pubblicazione punti 0,030

CURRICULUM FORMATIVO E PROFESSIONALE (MAX PUNTI 7)

Attività in qualità di dipendente presso Multimedita Spa in qualità di Tecnico di laboratorio dal 7/2/2000 al 7/4/2022 tempo pieno totale aa. 22 mm. 2 (punti 0,150/anno se resa a tempo pieno)

Partecipazione a n. 30 corsi di aggiornamento/convegni/congressi, di cui n. 1 esame finale, n. 15 con crediti ECM

La Commissione Esaminatrice, esaminato il curriculum formativo e professionale, attribuisce punti

3,785

Totale punti 3,815

PARIS DANIELE

nt. 4/11/92

Laurea in Tecniche di laboratorio Biomedico conseguita c/o l'Università dell'Aquila in data 22/4/2016

Iscrizione all'albo professionale di MI- Co_LC-SO-MB-LO

TITOLI DI CARRIERA (MAX PUNTI 15)

nessun titolo di carriera

punti 0,000

TITOLI ACCADEMICI E DI STUDIO (MAX PUNTI 4)

Eventuali altri titoli accademici e di studio

punti 0,000

PUBBLICAZIONI E TITOLI SCIENTIFICI (MAX PUNTI 4)

N. 2 pubblicazioni

punti 0,060

CURRICULUM FORMATIVO E PROFESSIONALE (MAX PUNTI 7)

Attività in qualità di dipendente, presso CDI TSLB 40 ore settimanali dal 13/3/2018 al 22/03/2022 totale aa. 4 gg. 10 (punti 0,150/anno se resa a tempo pieno)

Partecipazione a n. 1 corso di aggiornamento/convegni/congressi,

La Commissione Esaminatrice, esaminato il curriculum formativo e professionale, attribuisce punti

0,610

Totale punti 0,670



PIETROPAOLO VERONICA DARIA

nt. 17/9/87

Laurea in Tecniche di laboratorio Biomedico conseguita c/o l'Università degli Studi di Milano Bicocca in data 10/11/2014

Iscrizione all'albo professionale di MI-CO_LC-SO-MB nr. 2052

TITOLI DI CARRIERA (MAX PUNTI 15)

nessun titolo di carriera

punti 0,000

TITOLI ACCADEMICI E DI STUDIO (MAX PUNTI 4)

Eventuali altri titoli accademici e di studio

punti 0,000

PUBBLICAZIONI E TITOLI SCIENTIFICI (MAX PUNTI 4)

N. 1 pubblicazioni

punti 0,030

CURRICULUM FORMATIVO E PROFESSIONALE (MAX PUNTI 7)

Attività in qualità di dipendente, presso Istituto Clinico Città degli Studi di Milano TSLB 40 ore settimanali dal 7/12/2014 a 28/02/2015 totale mm. 2 gg. 22 (punti 0,150/anno se resa a tempo pieno)

La Commissione Esaminatrice, esaminato il curriculum formativo e professionale, attribuisce punti

0,038

Totale punti 0,068

PIOGGIA CRISTIANA

nt. 4/10/71

Laurea in Tecniche di laboratorio Biomedico conseguita c/o l' Università degli Studi di Pavia in data 7/11/97

Iscrizione all'albo professionale di MI-CO-LC-LO-MB-SO nr. 1699

TITOLI DI CARRIERA (MAX PUNTI 15)

Servizio presso Ospedale Maggiore Policlinico di Milano Tecnico sanitario di laboratorio biomedico tempo pieno dal 1/12/1998 al 1/6/2000

Totale aa 1 mm 6 gg 1 - (punti 1,200/anno)

punti 1,800

TITOLI ACCADEMICI E DI STUDIO (MAX PUNTI 4)

Eventuali altri titoli accademici e di studio

punti 0,000

PUBBLICAZIONI E TITOLI SCIENTIFICI (MAX PUNTI 4)

N. 1 pubblicazioni

punti 0,010

CURRICULUM FORMATIVO E PROFESSIONALE (MAX PUNTI 7)

Attività in qualità di dipendente, prestata presso Istituto Clinico Città Studi di Milano TSLB tempo pieno dal 1/9/2009 al 1/6/2020 totale aa. 10 mm. 9 (punti 0,150/anno se resa a tempo pieno)

Attività in qualità di dipendente, prestata presso Clinica S. Carlo Paderno Duganno Tecnico sanitario di Laboratorio Biomedico tempo pieno dal 1/6/2020 al 4/4/2022 totale aa. 1 mm. 10 gg. 4 (punti 0,150/anno se resa a tempo pieno)

Partecipazione a n. 9 corsi di aggiornamento/convegni/congressi, con esame

La Commissione Esaminatrice, esaminato il curriculum formativo e professionale, attribuisce punti

2,068

Totale punti 3,878

RATINI SIMONA

nt.5/7/1972

Laurea in Tecniche di laboratorio Biomedico conseguita c/o l' Università degli Studi di Milano in data 8/7/94

Iscrizione all'albo professionale di TSRM- PSTRP nr. 1080

TITOLI DI CARRIERA (MAX PUNTI 15)

Servizio presso Asst Santi Paolo e Carlo di Milano in qualità di TSLB , a tempo pieno dal 9/3/92 al 15/3/2022

Totale aa 30 gg 7 - (punti 1,200/anno)	punti	36,000
totale ricondotto a punteggio massimo titoli di carriera		15,000

TITOLI ACCADEMICI E DI STUDIO (MAX PUNTI 4)

Master I° livello Management per le funzioni di coordinamento professioni

sanitarie presso Univesità Telematica Pegaso in data 12/12/2017	punti	0,100
---	-------	--------------

PUBBLICAZIONI E TITOLI SCIENTIFICI (MAX PUNTI 4)

non presenta alcuna documentazione	punti	0,000
------------------------------------	-------	--------------

CURRICULUM FORMATIVO E PROFESSIONALE (MAX PUNTI 7)

Borsista presso PIO Albergo Trivulzio 35 ore settimanali dal 22/7/91 al

6/3/92 totale mm.7 gg. 15 (punti 0,300/anno se resa a tempo pieno)

Partecipazione a n. 77 corsi di aggiornamento/convegni/congressi, di cui n. 41 con crediti ECM

La Commissione Esaminatrice, esaminato il curriculum formativo e professionale, attribuisce punti		1,350
--	--	--------------

Totale punti	16,450
---------------------	---------------

RE GARBAGNATI CHIARA

nt. 29/11/98

Laurea in Tecniche di laboratorio Biomedico conseguita c/o l' Università degli Studi di Milano il 20/11/2020

Iscrizione all'albo professionale di LO-Co-LC-Monza e Brianza

TITOLI DI CARRIERA (MAX PUNTI 15)

Servizio presso ASST Santi Paolo e Carlo TSLB tempo pieno dal 4/1/2021 al 5/4/2022 totale aa. 1 mm. 3 gg. 2
(punti 1,200/anno)

punti 1,500

TITOLI ACCADEMICI E DI STUDIO (MAX PUNTI 4)

Eventuali altri titoli accademici e di studio

punti 0,000

PUBBLICAZIONI E TITOLI SCIENTIFICI (MAX PUNTI 4)

non presenta alcuna documentazione

punti 0,000

CURRICULUM FORMATIVO E PROFESSIONALE (MAX PUNTI 7)

Partecipazione a n. 8 corsi di aggiornamento/convegni/congressi, di cui con esame finale

La Commissione Esaminatrice, esaminato il curriculum formativo e professionale, attribuisce punti

0,160

Totale punti 1,660



REDAELLI LARA

nt. 5/10/79

Laurea in Tecniche di laboratorio Biomedico conseguita c/o l' Università degli Studi di Firenze in data 8/10/2007

Iscrizione all'albo professionale di Varese nr. 125

TITOLI DI CARRIERA (MAX PUNTI 15)

Servizio presso ASST Valle Olona TSLB tempo indeterminato tempo pieno dal 16/2/2016 al 4/4/2022

Totale aa 6 mm 1 gg 19 - (punti 1,200/anno) punti **7,400**

Servizio presso ASL 10 Firenze TSLB tempo indeterminato tempo pieno dal 9/6/2008 al 15/2/2015

Totale aa 6 mm 8 gg 7 - (punti 1,200/anno) punti **8,267**

Servizio presso Istituto Zooprofilattico Sperimentale delle Reg. Lazio e Toscana TSLB tempo pieno determinato dal 1/2/2006 al 8/6/2008 e dal 16/2/2005 al 31/12/2005 **totale aa.3 mm.2 gg. 23** (punti 1,200/anno) punti **3,900**

Servizio presso ASST Vimercate TSLB tempo determinato tempo pieno dal 18/02/2002 al 9/12/2002

Totale mm 9 gg 22 - (punti 1,200/anno) punti **1,000**

totale ricondotto a punteggio massimo titoli di carriera

20,567

15,000

TITOLI ACCADEMICI E DI STUDIO (MAX PUNTI 4)

Master Universitario I° livello in Immunopatologia Molecolare conseguito

in data 22/10/2004 presso Università degli Studi di Milano Bicocca punti **0,100**

Master Universitario I° livello in Management e funzioni di coordinamento delle professioni sanitarie conseguita in data 25.03.2015 presso Università telematica Unitelma Sapienza di Roma punti **0,100**

Laurea specialistica in Scienze delle Professioni Sanitarie Tecniche diagnostiche conseguita in data 28/10/2010 presso Università degli Studi di Firenze punti **1,000**

1,200

PUBBLICAZIONI E TITOLI SCIENTIFICI (MAX PUNTI 4)

non presenta alcuna documentazione

punti **0,000**

CURRICULUM FORMATIVO E PROFESSIONALE (MAX PUNTI 7)

Attività libero professionale, prestata presso Azienda Ospedaliera FBF Oftalmico di Milano TSLB 10 ore settimanali dal 1/1/2003 al 31/12/2003 aa. 1 unti 0,300/anno se resa a tempo pieno)

Partecipazione a n. 74 corsi di aggiornamento/convegni/congressi, di c. n. 59 con esame

La Commissione Esaminatrice, esaminato il curriculum formativo e professionale, attribuisce punti

1,413

Totale punti 17,613

SGRAZZUTTI GIADA

nt. 30/8/94

Laurea in Tecniche di laboratorio Biomedico conseguita c/o l' Università degli Studi di Milano il 10/11/2017

Iscrizione all'albo professionale di Milano

TITOLI DI CARRIERA (MAX PUNTI 15)

Servizio presso ASST Lariana TSLB Ospedale Sant' Anna di Como tempo pieno dal 16/6/2019 al 6/4/2022 totale

Totale aa 2 mm 9 gg 21 - (punti 1,200/anno)

punti 3,400

TITOLI ACCADEMICI E DI STUDIO (MAX PUNTI 4)

Eventuali altri titoli accademici e di studio

punti 0,000

PUBBLICAZIONI E TITOLI SCIENTIFICI (MAX PUNTI 4)

non presenta alcuna documentazione

punti 0,000

CURRICULUM FORMATIVO E PROFESSIONALE (MAX PUNTI 7)

Attività in qualità di dipendente presso Synlab Italia TSLB 40 ore settimanali dal 4/6/2018 al 14/06/2019 totale aa. 1 gg. 11 (punti 0,150/anno se resa a tempo pieno)

La Commissione Esaminatrice, esaminato il curriculum formativo e professionale, attribuisce punti

0,150

Totale punti 3,550



TINTI DANIELA

nt. 17/1/92

Laurea in Tecniche di laboratorio Biomedico conseguita c/o l'Università degli Studi di Milano in data 27/3/2015

Iscrizione all'albo professionale Nazionale TSLB

TITOLI DI CARRIERA (MAX PUNTI 15)

Servizio presso ASST Santi Polo e Carlo di Milano TSLB empo indeterminato dal 16/3/2018 al al 29/3/2022

Totale aa 4 gg 12 - (punti 1,200/anno)

punti 4,800

TITOLI ACCADEMICI E DI STUDIO (MAX PUNTI 4)

Eventuali altri titoli accademici e di studio

punti 0,000

PUBBLICAZIONI E TITOLI SCIENTIFICI (MAX PUNTI 4)

N. 2 pubblicazioni

punti 0,020

CURRICULUM FORMATIVO E PROFESSIONALE (MAX PUNTI 7)

Attività libero professionale prestata presso Fondazione IRCCS Cà Granda Ospedale Maggiore Policlinico Co.Co.Co dal 1/12/2015 al 15/3/2018 totale aa. 2 mm. 3 gg. 15 (punti 0,300/anno se resa a tempo pieno)

Partecipazione a n. 8 corsi di aggiornamento/convegni/congressi, con esame

La Commissione Esaminatrice, esaminato il curriculum formativo e professionale, attribuisce punti

0,835

Totale punti 5,655



Prova Non Estatale M. P. 2010

**CONCORSO PUBBLICO PER TITOLI ED ESAMI PER LA COPERTURA DI N. 2 POSTI DI COLLABORATORE
PROFESSIONALE SANITARIO**

TECNICO SANITARIO DI LABORATORIO BIOMEDICO (CAT. D)

PROVA N. 1

- 1. Per una preservazione tissutale adeguata si deve immergere il campione nel fissativo**
 - a) Entro due ore dalla sua asportazione
 - b) Entro sei ore dalla sua asportazione
 - c) Nel più breve tempo possibile dalla sua asportazione
- 2. Il fissativo d'elezione maggiormente usato in istologia è**
 - a) Formalina
 - b) Alcol etilico
 - c) Tetrossido di osmio
- 3. La formaldeide è usata in microscopia sotto forma di**
 - a) Formaldeide al 40%
 - b) Formalina al 10%
 - c) Formalina al 20%
- 4. Cos'è un criostato**
 - a) Uno strumento per colorare i preparati cito-istologici
 - b) Uno strumento che contiene un microtomo a bassissima temperatura
 - c) Uno strumento per processare i preparati istologici
- 5. La sparaffinatura delle sezioni è**
 - a) Un processo che implica l'utilizzo di un colorante tissutale
 - b) Inutile nel processo di reidratazione delle sezioni istologiche
 - c) Indispensabile nel processo di reidratazione delle sezioni istologiche
- 6. Nella colorazione di ematosilina-eosina**
 - a) I nuclei si colorano in rosa e il citoplasma in blu
 - b) I nuclei si colorano in blu e il citoplasma in rosa
 - c) I nuclei non si colorano
- 7. In una biopsia osteomidollare la decalcificazione**
 - a) Permette una adeguata inclusione in paraffina e quindi il taglio con i più comuni microtomi
 - b) Non è necessaria per l'allestimento dei preparati in ematosilina-eosina
 - c) Avviene in ambiente basico
- 8. La colorazione immunoistochimica**
 - a) Non può essere effettuata su tessuti decalcificati
 - b) Non può essere effettuata su campioni fissati in formalina e inclusi in paraffina
 - c) Evidenzia la presenza di un determinato antigene nel tessuto in esame, sfruttando un legame con un anticorpo specifico
- 9. L'esame citologico delle urine si ottiene mediante**
 - a) Agoaspirazione
 - b) Secrezione
 - c) Esfoliazione spontanea



10. La fissazione in citologia è
- Effettuata utilizzando xilolo
 - Effettuata utilizzando ematossilina
 - Nessuna delle precedenti
11. A quale temperatura vengono conservate le unità di emazie pre-filtrate?
- $-4^{\circ}\text{C} \pm 2$
 - -80°C
 - $+4^{\circ}\text{C} \pm 2$
12. Durante il processo di abbattimento del plasma, qual è il tempo massimo in cui il core della sacca deve raggiungere la temperatura di -30°C ?
- 30 minuti
 - 1 ora
 - 40 minuti
13. Un pool piastrinico conservato correttamente a $+20^{\circ}\text{C} \pm 2$, ha una scadenza di:
- 7 giorni dal prelievo dei buffy-coat
 - 24 ore dal prelievo dei buffy-coat
 - 5 giorni dal prelievo dei buffy-coat
14. Dopo la procedura di plasmaferesi, si ottiene:
- una unità di plasma e buffy-coat
 - una unità di plasma ed emazie concentrate
 - una unità di plasma
15. Quali anticorpi gruppo-specifici sono presenti nel plasma di un ricevente di gruppo 0?
- anti-A
 - anti-A, anti-B
 - anti-B
16. Quale di questi anticorpi eritrocitari è un allo-anticorpo prevalentemente freddo?
- anti-Fya
 - anti-M
 - anti-K
17. Quale affermazione riguardante la ficina è vera?
- è impiegata per il trattamento delle emazie nei test di immunoematologia
 - distrugge alcuni antigeni eritrocitari
 - tutte le precedenti
18. Nel TCI (Test di Coombs indiretto):
- vengono rilevati gli anticorpi adesi alle emazie del paziente
 - si tipizzano gli antigeni eritrocitari
 - vengono rilevati gli anticorpi eritrocitari nel plasma del paziente
19. Quale dei seguenti reagenti è estraneo ad una reazione di PCR?
- Taq-polimerasi
 - MgCl_2
 - DNAasi
20. Il West Nile Virus (WNV) è un patogeno di rilevanza trasfusionale per il quale il Centro Nazionale Sangue ha autorizzato l'esecuzione di un test di validazione in determinate situazioni geografiche e stagionali. L'infezione da WNV nell'uomo si trasmette:
- per via respiratoria
 - tramite puntura di zecca
 - tramite puntura di zanzara

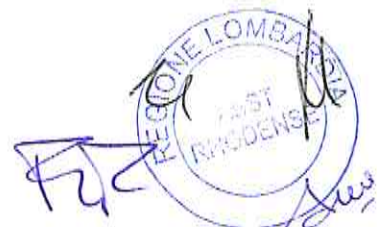

21. La Velocità di eritrosedimentazione (VES) non è influenzata da:
- Temperatura di esecuzione
 - Esposizione alla luce
 - Vibrazioni trasmesse dal piano di appoggio
22. La concentrazione emoglobinica media corpuscolare (MCHC) è calcolata da:
- Valore di emoglobina espressa in g/dL diviso valore dell'ematocrito
 - Valore dell'ematocrito diviso valore di emoglobina espressa in gr/dL
 - Valore di emoglobina espressa in gr/dL diviso numero degli eritrociti
23. Quale di questi anticoagulanti non si basa sul legame con il calcio:
- Ossalato
 - Eparina
 - EDTA
24. Nell'esame emocromocitometrico l'anticoagulante d'elezione è:
- Calcio-eparina
 - K3EDTA
 - Sodio-citrato
25. Gli emocitometri in commercio determinano l'emoglobina con metodo:
- Impedenziometrico
 - Fotometrico a 550 nm senza lisi degli eritrociti
 - Fotometrico a 550 nm con lisi degli eritrociti
26. La presenza di agglutinine a freddo può interferire con il conteggio eritrocitario:
- Si, provocando sottostima degli eritrociti e sovrastima del volume cellulare medio (MCV)
 - Si, provocando sovrastima degli eritrociti e sottostima del volume cellulare medio (MCV)
 - Si, provocando sovrastima dei leucociti
27. Quale delle seguenti affermazioni riguardo all'INR (International Normalized Ratio) non è corretta:
- Utilizza l'ISI (International Sensitivity Index)
 - Standardizza i risultati dell' APTT
 - Nessuna delle risposte precedenti è corretta
28. La precipitazione degli urati nelle urine delle 24 ore è impedita con l'aggiunta di:
- Timolo
 - HCL
 - NaOH
29. La misura di quale elettrolita risente meno dell'emolisi:
- Potassio
 - Calcio
 - Fosforo
30. La mancanza di linearità nel dosaggio di un enzima nel siero può essere dovuta a:
- Eccesso di substrato
 - Eccesso di campione
 - Bassa temperatura

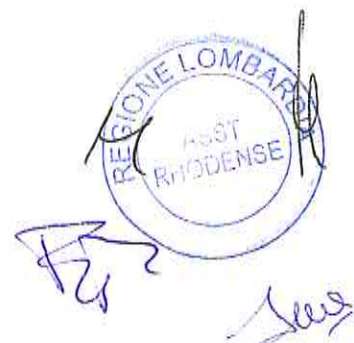

**CONCORSO PUBBLICO PER TITOLI ED ESAMI PER LA COPERTURA DI N. 2 POSTI DI
COLLABORATORE PROFESSIONALE SANITARIO
TECNICO SANITARIO DI LABORATORIO BIOMEDICO (CAT. D)**

PROVA N. 2

1. **Una biopsia gastrica può rilevare**
 - a) Un reperto di normalità
 - b) Un reperto infiammatorio
 - c) Tutte le precedenti
2. **Le colorazioni comunemente in uso per le biopsie gastriche sono**
 - a) Papanicolaou e giemsa
 - b) Ematossilina-eosina e giemsa
 - c) Rosso Congo e ematossilina
3. **La produzione dell'espettorato avviene mediante**
 - a) Agoaspirazione
 - b) Esfoliazione
 - c) Espulsione
4. **Definizione di BAL**
 - a) Lavaggio bronco alveolare
 - b) Lavaggio bronchiale
 - c) Brushing bronchiale
5. **Quale dei seguenti cromogeni è utilizzato nelle colorazioni di immunoistochimica**
 - a) Giemsa
 - b) Tricromica
 - c) DAB (Diaminobenzidina)
6. **Uno dei principali effetti della fissazione è**
 - a) Provocare stress fisici e chimici ai tessuti del campione biologico
 - b) Bloccare tutti i costituenti cellulari e tissutali del campione biologico
 - c) Mantenere uno scarso grado di riproducibilità nei preparati
7. **La disidratazione è il processo indispensabile per preparare i tessuti biologici alla**
 - a) Sola inclusione in paraffina
 - b) Sola inclusione in resina
 - c) Inclusione in paraffina o in resina
8. **Cos'è un microtomo**
 - a) Uno strumento che serve per ottenere sezioni di tessuti biologici da esaminare
 - b) Uno strumento che serve per includere tessuti in paraffina
 - c) Un piccolo strumento che serve per la lettura dei preparati istologici
9. **La paraffina è**
 - a) Idrosolubile
 - b) Solubile in xilolo
 - c) Un colorante
10. **Per una corretta colorazione tissutale, dopo il taglio al microtomo occorre**
 - a) Sparaffinare e reidrattare la sezione
 - b) Immergere la sezione appena tagliata nel colorante
 - c) Staccare la sezione dal vetrino



11. A quale temperatura vengono conservate le unità di plasma?
- 40°C
 - +4°C ±2
 - +20°C ±2
12. Quale soluzione conservante può essere utilizzata per la preparazione e lo stoccaggio dei pool piastrinici?
- CPD
 - InterSol
 - SAG Mannitolo
13. Una sacca di emazie pre-filtrate conservata con SAG Mannitolo, ha una scadenza di:
- 35 giorni
 - 90 giorni
 - 42 giorni
14. Dopo la centrifugazione di una sacca di sangue intero, si ottengono:
- emazie, buffy-coat e plasma
 - emazie, buffy-coat e siero
 - emazie, pool piastrinico e siero
15. Quali anticorpi gruppo-specifici sono presenti nel plasma di un ricevente di gruppo AB?
- anti-A, anti-B
 - nessuno
 - anti-B
16. Quale di questi anticorpi eritrocitari è un allo-anticorpo prevalentemente caldo?
- anti-Fya
 - anti-M
 - anti-N
17. Quale affermazione riguardante il LISS (Low-Ionic Strength Solution) è vera?
- è un enzima proteolitico
 - è un additivo a bassa forza ionica
 - distrugge alcuni antigeni eritrocitari
18. Nel TCD (Test di Coombs Diretto):
- vengono rilevati gli anticorpi adesi alle emazie del paziente
 - si tipizzano gli antigeni eritrocitari
 - vengono rilevati gli anticorpi eritrocitari nel plasma del paziente
19. Quali test microbiologici sono obbligatori per legge in Italia per la qualificazione biologica delle unità di sangue ed emocomponenti?
- NAT e sierologia per HAV, HBV, HCV, HIV, HTLV
 - sierologia per HBV, HCV, HIV, LUE
 - sierologia per HBV, HCV, HIV, LUE e NAT per HBV, HCV, HIV
20. La trasfusione di sangue può comportare un rischio infettivo per il ricevente: quale di queste infezioni NON si trasmette per via parenterale?
- Sifilide
 - Epatite B
 - Covid-19
21. Tutti i seguenti fattori sono misurati con il TP o l'APTT tranne uno; quale?:
- Fattore VIII
 - Fattore V
 - Fattore XIII



22. Nei test di coagulazione, quale deve essere il giusto rapporto tra anticoagulante Sodio-citrato e plasma?:
- 1 volume di anticoagulante + 1 volume di sangue
 - 1 volume di anticoagulante + 9 volumi di sangue
 - 1 volume di anticoagulante + 10 volumi di sangue
23. Quale tra i seguenti non è un attivatore per il dosaggio dell'APTT?
- Acido ellagico
 - Acido citrico
 - Caolino
24. L'analisi più utilizzata per il monitoraggio della terapia eparinica è:
- APTT
 - Antitrombina
 - Fibrinogeno
25. Come si inattiva il complemento in vitro?
- Riscaldando il siero a 56° C per 30 minuti
 - Mantenendo il siero a temperatura ambiente di 22° C per un'ora
 - Riscaldando il siero a 37° C per 45 minuti
26. Due soluzioni di una stessa sostanza presentano le seguenti assorbanze:
- Abs1 = 0.750 Abs2 = 0.250**
- Se la soluzione 1 ha una concentrazione di 180 mg/dL, quanto è la concentrazione della soluzione 2?
- 540 mg/dL
 - 60 mg/dL
 - 15 mg/dL
27. Qual'è la normale forma di un globulo rosso?
- Sferica
 - Biconcava
 - Ellittica
28. Dov'è preferibile conservare un campione di urine per urinocoltura che non può essere seminato immediatamente?
- In frigorifero tra +2°C e +8°C per non più di 12 ore
 - In congelatore a -20°C
 - In termostato a 37°C anche per parecchie ore
29. Il Plasmodium della Malaria umana va ricercato mediante:
- Emocoltura
 - Esame microscopico di preparati di sangue periferico
 - Esame colturale su terreno solido (agar sangue)
30. Che cos'è una non conformità, nell'ambito degli standard di qualità ISO?
- Non soddisfacimento dei requisiti richiesti
 - Carenza di personale
 - Carenza organizzativa



**CONCORSO PUBBLICO PER TITOLI ED ESAMI PER LA COPERTURA DI N. 2 POSTI DI
COLLABORATORE PROFESSIONALE SANITARIO
TECNICO SANITARIO DI LABORATORIO BIOMEDICO (CAT. D)**

PROVA N. 3

1. **Le fasi fondamentali per allestire un preparato istologico sono**
 - a) Prelievo, taglio al microtomo, fissazione, colorazione
 - b) Fissazione, prelievo, taglio al microtomo, colorazione
 - c) Prelievo, fissazione, inclusione, taglio al microtomo, colorazione
2. **L'immunoistochimica**
 - a) È un metodo altamente specifico per la determinazione di determinati antigeni presenti nel tessuto da esaminare
 - b) Non permette di ottenere risultati attendibili
 - c) E' un metodo utilizzabile solo su alcuni tipi di tessuto
3. **La colorazione più utilizzata nella diagnostica cervico-vaginale è**
 - a) Colorazione di Papanicolaou
 - b) Diff-Quik
 - c) Ematossilina-eosina
4. **La citologia per agoaspirazione con ago sottile viene eseguita su**
 - a) Mammella
 - b) Tiroide
 - c) Tutte le precedenti
5. **La citologia esfoliativa valuta**
 - a) Le cellule provenienti per desquamazione da diversi organi corporei
 - b) Le cellule provenienti da agoaspirazione di diversi organi corporei
 - c) Le cellule provenienti da espettorato
6. **I requisiti fondamentali di una richiesta di prestazioni diagnostiche sono**
 - a) Identificazione del paziente
 - b) Numero di contenitori
 - c) Tutte le precedenti
7. **La citologia è**
 - a) La branca delle scienze che studia la cellula sotto il profilo morfologico e funzionale
 - b) La branca delle scienze che studia le cause di morte
 - c) La branca delle scienze che studia la diffusione delle infezioni ospedaliere
8. **Il mapping vescicale consiste nel**
 - a) Prelievo di piccoli campioni di tessuto vescicale al fine di studiare l'anatomia della vescica
 - b) Prelievo di piccoli campioni di tessuto vescicale al fine di ottenere la diagnosi di tumore della vescica
 - c) Prelievo di piccoli campioni di tessuto vescicale al fine di curare le infiammazioni della vescica
9. **Le colorazioni istochimiche devono essere**
 - a) Specifiche, adeguate, non riproducibili
 - b) Specifiche, sensibili, sicure
 - c) Sicure, poco sensibili, aspecifiche



10. Il materiale citologico ottenuto con diverse tecniche di prelievo può essere
- Strisciato direttamente sul vetrino
 - Citoincluso
 - Tutte le precedenti
11. A quale temperatura vengono conservate le unità di buffy-coat?
- +22°C ±2
 - +4°C ±2
 - 4°C ±2
12. Quale soluzione conservante viene utilizzata per lo stoccaggio delle unità di emazie pre-filtrate?
- Sodio Citrato
 - InterSol
 - SAG Mannitolo
13. Una sacca di plasma congelato conservata a -40°C, ha una scadenza di:
- 12 mesi
 - 24 mesi
 - 6 mesi
14. Un'unità di sangue intero deve avere mediamente un volume di:
- 600 mL
 - 450 mL
 - 540 mL
15. Quali antigeni sono presenti sulla membrana eritrocitaria di un ricevente di gruppo AB?
- A
 - A e B
 - B
16. Quale di questi anticorpi eritrocitari è un allo-anticorpo prevalentemente caldo?
- anti-N
 - anti-M
 - anti-Fyb
17. Quale affermazione riguardante il PEG è vera?
- è un enzima proteolitico
 - è un additivo a bassa forza ionica
 - distrugge alcuni antigeni eritrocitari
18. Nei test pre-trasfusionali, la prova di compatibilità si esegue:
- testando le emazie del ricevente con il plasma del donatore
 - testando le emazie del ricevente con il suo stesso plasma
 - testando le emazie del donatore con il plasma del ricevente
19. Quali test microbiologici sono obbligatori per legge in Italia per la qualificazione biologica delle unità di sangue ed emocomponenti:
- NAT per HBV, HCV, HIV
 - sierologia per HBV, HCV, HIV, LUE
 - tutte le precedenti
20. Quale dei seguenti reagenti non viene impiegato in una reazione di PCR?
- primer
 - bromuro di etidio
 - Taq-polimerasi



- 21. La camera di Burker è:**
- Una particolare cappa a flusso turbolento
 - Una camera per il conteggio microscopico di elementi corpuscolari
 - Un capillare per elettroforesi ad alto voltaggio
- 22. La misura dell'Osmolalità è effettuata generalmente mediante:**
- Metodo di frazionamento ionico
 - Metodo crioscopico
 - Metodo fluorimetrico
- 23. Cosa si intende per specificità di un metodo:**
- La concordanza dei risultati con altri metodi analitici
 - La ripetibilità dei dati analitici
 - La proprietà di un metodo di dosare esclusivamente la sostanza in esame
- 24. EBM è l'acronimo di:**
- Evolution based medicine
 - Evidence based medicine
 - Evidence based mortality
- 25. Per verificare il buon funzionamento di un'autoclave si usano indicatori biologici che sono costituiti da:**
- Batteri
 - Virus
 - Spore
- 26. La colorazione di Ziehl-Neelsen viene utilizzata per:**
- Evidenziare la capsula
 - Colorare i micobatteri
 - Evidenziare i flagelli
- 27. La ricerca del Rotavirus si esegue su un campione di:**
- Saliva
 - Liquor, prelevato 30 minuti prima
 - Feci
- 28. L'attività protrombinica normale è:**
- 100 %
 - 65 %
 - 50 %
- 29. Il tempo di tromboplastina parziale attivato (APTT) esplora soprattutto:**
- La via estrinseca del sistema coagulativo
 - La via intrinseca del sistema coagulativo
 - Il sistema fibrinolitico
- 30. Quale delle seguenti affermazioni riguardo l'INR (International Normalized Ratio) non è corretta?**
- Standardizza i risultati del TP
 - Standardizza i risultati dell'APTT
 - E' un'informazione rivolta soprattutto ai pazienti in terapia con anticoagulanti orali



**CONCORSO PUBBLICO PER TITOLI ED ESAMI PER LA COPERTURA DI N. 2 POSTI DI
COLLABORATORE PROFESSIONALE SANITARIO
TECNICO SANITARIO DI LABORATORIO BIOMEDICO (CAT. D)**

PROVA PRATICA 3

PROVA NON ESTRATTA

Gozziera Cosi

Il candidato identifichi i tracciati sotto riportati, indichi qual è il tracciato normale e quello patologico e specifichi i nomi delle bande che compongono il tracciato.

Fig. 1

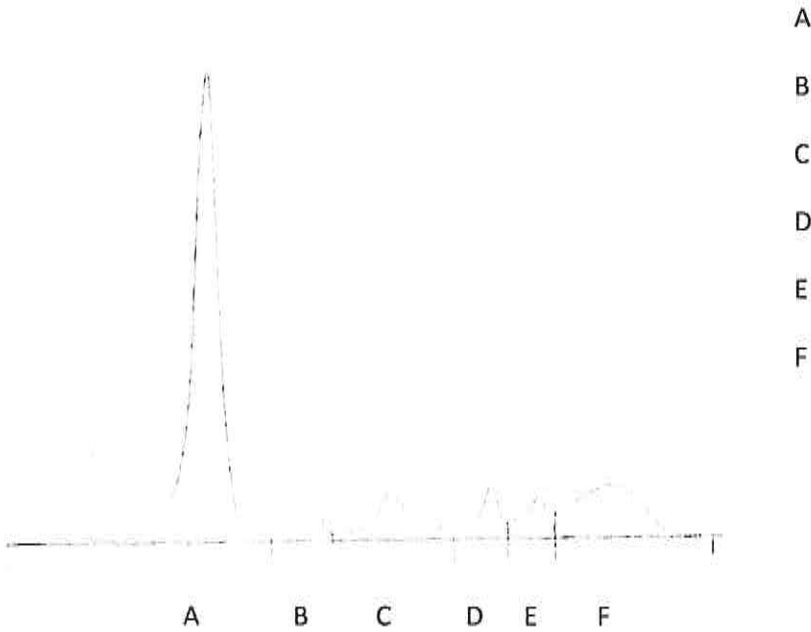
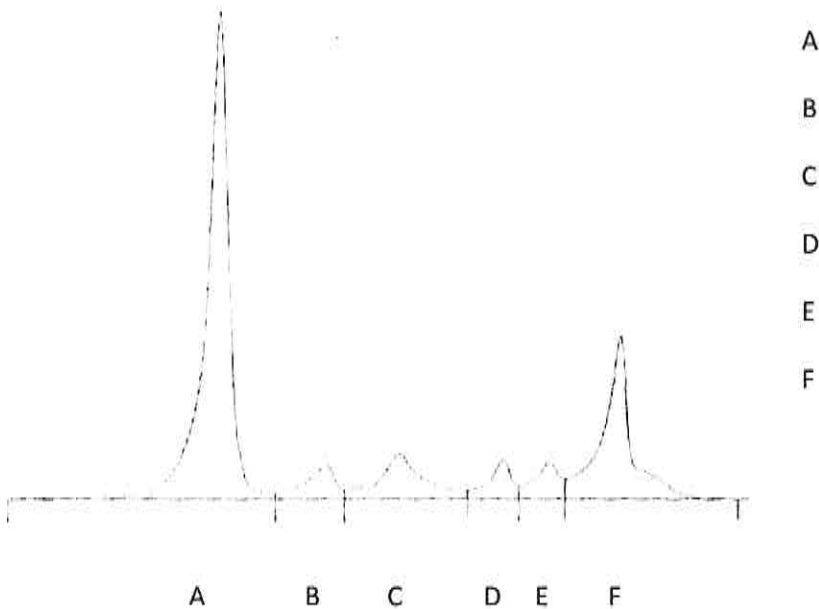

Fig. 2



REGIONE LOMBARDA
USI
RHODENSE

[Handwritten signature]